

**UCHWAŁA NR IX/83/2019
RADY GMINY ŁUBOWO**

z dnia 14 sierpnia 2019 r.

w sprawie zaliczenia drogi do kategorii dróg gminnych

Na podstawie art. 18 ust. 2 pkt 15 ustawy z dnia 8 marca 1990 r. o samorządzie gminnym (tekst jednolity Dz. U. z 2019r., poz. 506 z późniejszymi zmianami), oraz art. 7 ust 3 ustawy z dnia 21 marca 1985 r. o drogach publicznych (Dz.U. z 2019r., poz. 730 z późniejszymi zmianami) Rada Gminy Łubowo uchwala, co następuje :

§ 1. Zalicza się do kategorii dróg gminnych drogę o znaczeniu lokalnym położonych na terenie działki nr ewid. :

- 104/5, 174/20 w miejscowości Fałkowo (załącznik nr 2).

§ 2. Ustala się przebieg dróg zgodnie z Załącznikami nr 1, 2 do niniejszej uchwały.

§ 3. Wykonanie uchwały powierza się Wójtowi Gminy Łubowo.

§ 4. Uchwała wchodzi w życie po upływie 14 dni od dnia ogłoszenia w Dzienniku Urzędowym Województwa Wielkopolskiego.

Przewodniczący Rady Gminy

Mirosław Nowak

**Załącznik nr 1 do
Uchwały nr IX/83/2019
Rady Gminy Łubowo
Z dnia 14 sierpnia 2019**

WYKAZ DRÓG GMINY ŁUBOWO ZALICZONYCH DO KATEGORII DRÓG GMINNYCH:

Lp.	Nr działki	Lokalizacja drogi	Długość
1.	104/5, 174/20	Fałkowo	0,500 km

**Przewodniczący Rady Gminy
Miroslaw Nowak**

Województwo:wielkopolskie
Powiat:gnieźnieński
Jednostka ewidencyjna:300306_Łubowo
Obręb ewidencyjny:0003 Falkowo

Mapa ewidencyjna

Skala 1:5000

Działki: 171/4, 174/7, 174/9, 174/14, 174/21, 174/24

Powiatowy Zarząd
Geodezji, Kartografii, Katastru
i Nieruchomości
w Gnieźnie
52-200 Gniezno, al. Reymonta 21 B
Tel./faks: 61 426 46 88
NIP 784-247-20-26, REGON 30160432P

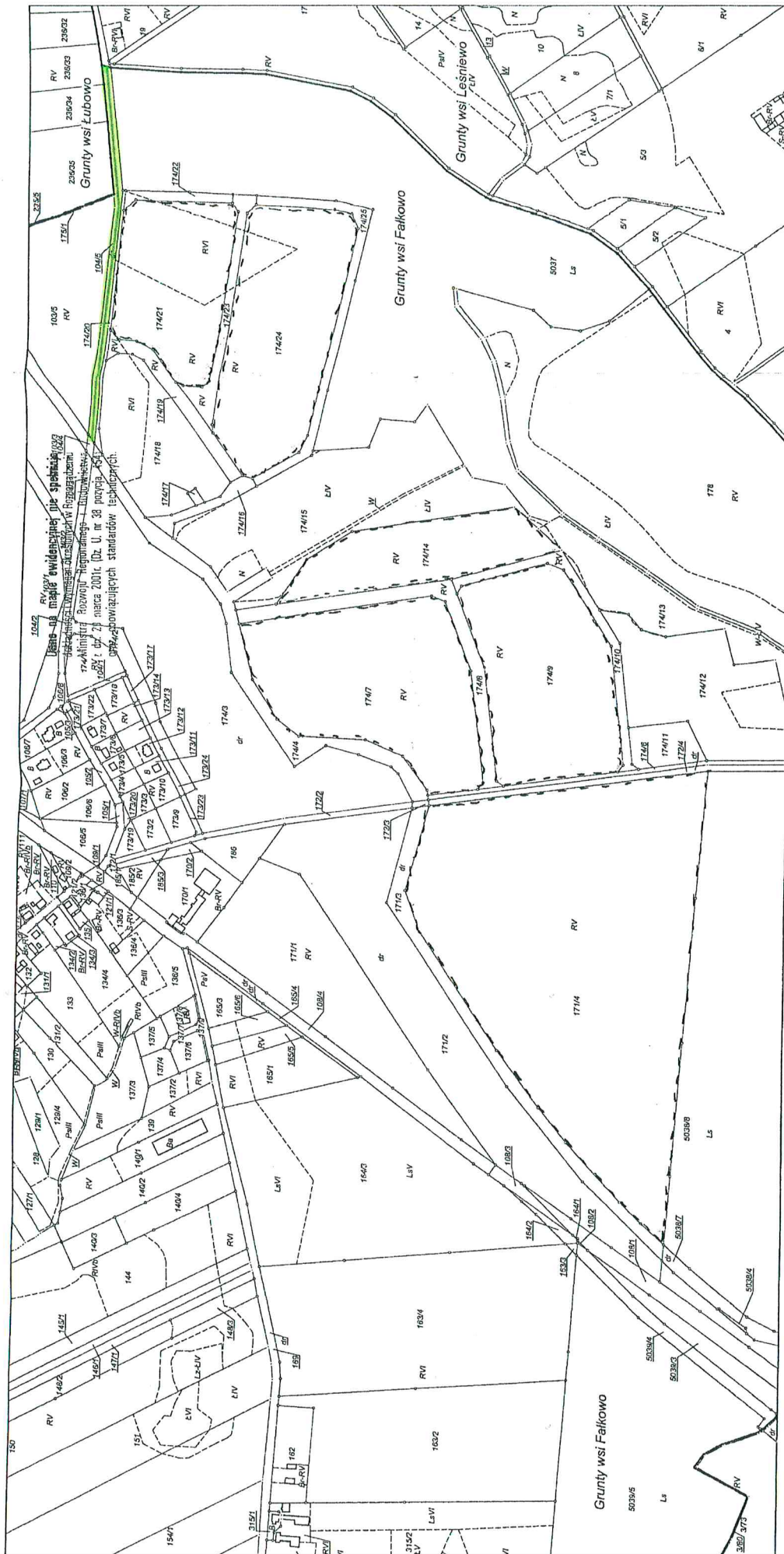

Załącznik nr 2
do uchwały nr IX/83/2019
Rady Gminy Łubowo
z dnia 14 sierpnia 2019

z up. Starosty Gnieźnieńskiego
Krzysztof Maciejowski
Kierownik Działu
Zosiu Grzechyła
Kierownik

GK.U.6621.820.2015
Gniezno, dn. 23-02-2015 r.